

PESCA ARTESANAL



Alianza del
Pacífico



CHILE



Pesquería Nacional

La producción pesquera nacional de Chile durante el año 2022 fue estimada en 2.130.901 toneladas (peso desembarcado), de este total el 60% procede de de las actividades desarrolladas por el sector pesquero artesanal, mientras que el 40% restante desde el sector pesquero industrial.

PARA EL AÑO 2022 LA PESCA ARTESANAL FUE LA PRINCIPAL PRODUCCIÓN PESQUERA DE CHILE



Desembarque por región

PRINCIPALES RECURSOS DESEMBARCADOS

Peces	84 %	1.074.702 Tn
Moluscos	9%	118.726 Tn
Algas	4%	49.807 Tn
Crustáceos	1%	16.035 Tn
Otros	2%	25.588 Tn

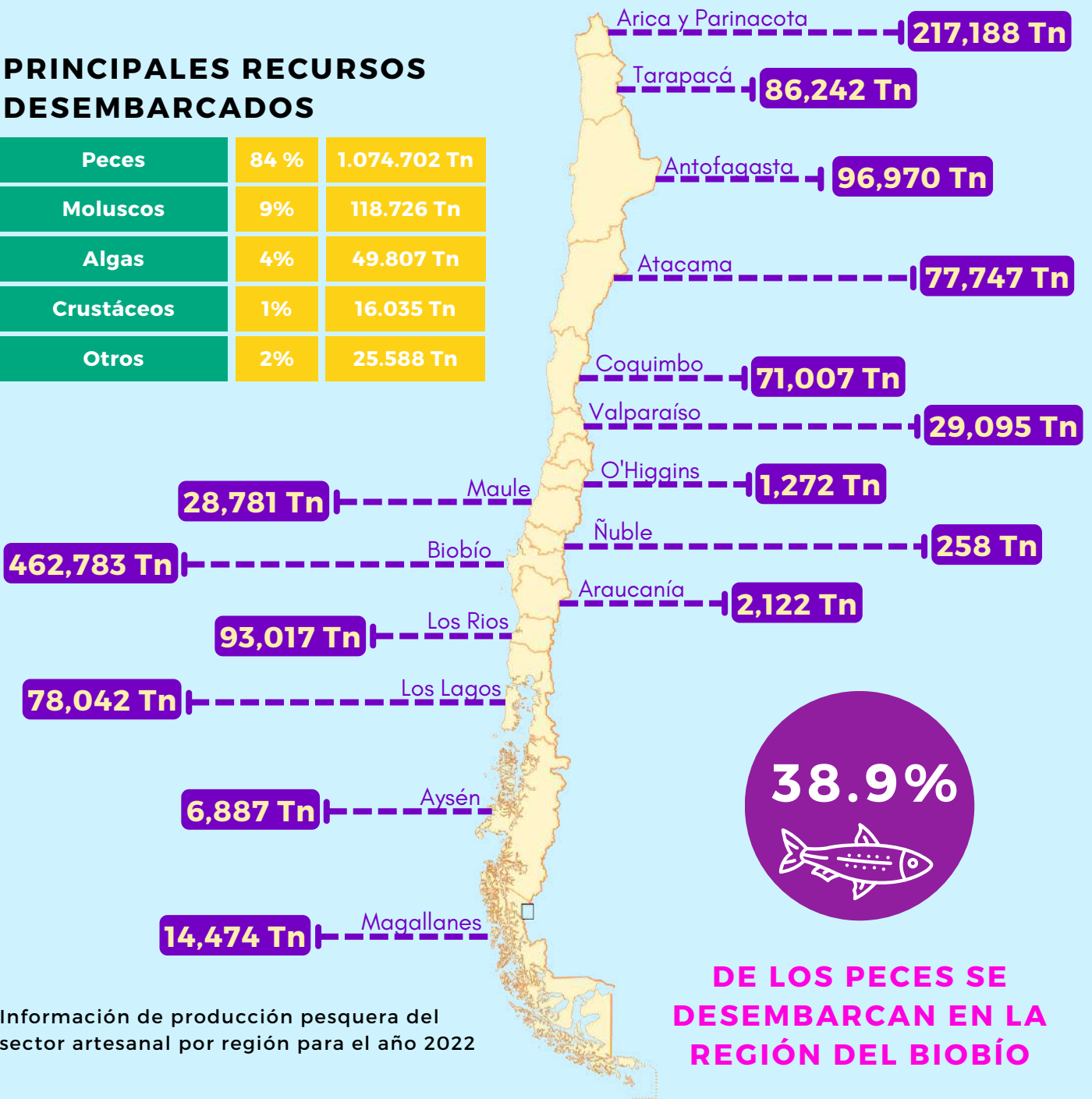

Información de producción pesquera del sector artesanal por región para el año 2022

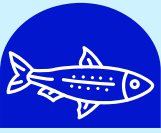

Recursos Principales

El sector pesquero artesanal, durante el año 2022, registro un desembarque total de 1.286.916 toneladas, donde los principales recursos fueron los pequeños pelágicos conformados por **anchoveta (677.500 t)**, **sardina común (218.492 t)** y **sardina austral (13.870 t)** capturados con redes de cerco y destinados a consumo humano indirecto (harina/aceite).



Consumo Humano

RECURSOS DESTINADOS A CONSUMO HUMANO DIRECTO

En términos de productos desembarcados por el sector artesanal, derivados para el consumo humano directo, para el año 2022 se registraron los siguientes recursos:

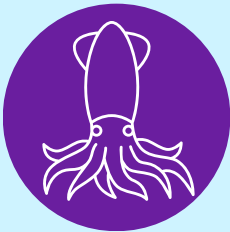

JIBIA
95.352 Tn



REINETA
35.221 Tn

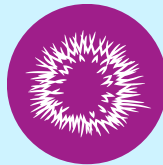

ERIZOS
24.383 Tn



MERLUZA
8.606 Tn



ALMEJAS
8.769 Tn



CABALLA
7.789 Tn

ARTES PRINCIPALES

Artes usadas por la pesca artesanal para la obtención de recursos derivados al consumo humano directo. Desembarque en toneladas (Tn)

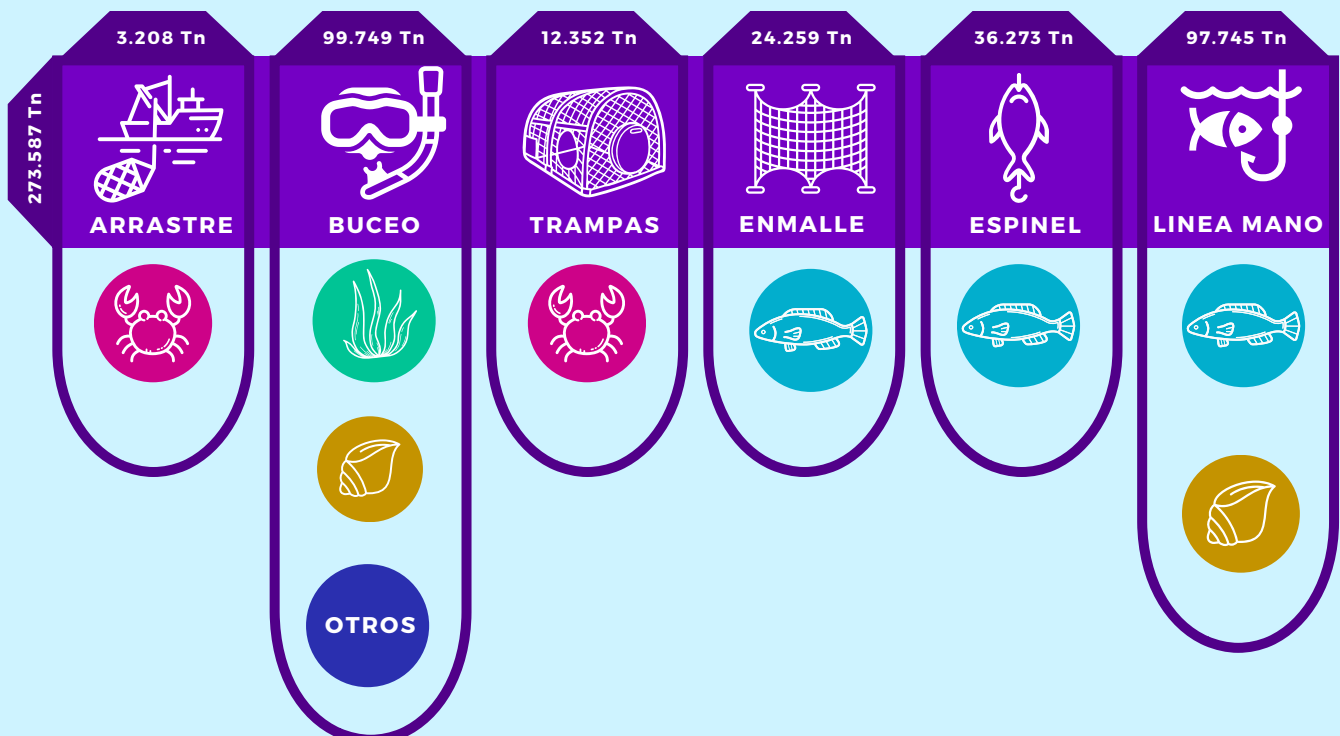



Pescadores artesanales

En Chile, para el año 2023, se encuentran registrados un total de 101.245 pescadores artesanales, de los cuales el 25,2% son mujeres (y el 74,8% son hombres; la mayoría de registros corresponden a la Región de los Lagos (35.099), seguida por la Región del Biobío (21.844)



UNA PERSONA PUEDE ESTAR INSCRITA EN MÁS DE UNA CATEGORÍA, POR LO QUE LA SUMA TOTAL NO ES IGUAL A LA SUMA POR CATEGORÍAS.



Referencias

- Servicio Nacional de Pesca y Acuicultura - SERNAPESCA 2022
- Mujeres y Hombres del sector pesquero y acuicultor, 2022
- Subsecretaría de Pesca y Acuicultura de Chile 2022



<https://alianzapacifico.net>



pescayacuicultura@alianzapacifico.net



Alianza del Pacífico



@alianzadelpacifico



@AlianzadelPacíficoOficial



Autores

- **Julio Jorquera** - Profesional de la Subsecretaría de Pesca y Acuicultura del gobierno de Chile
- **Sandra Ferrada** - Bióloga Marina
- **Victoria Herrera** - Bióloga Marina
- **Rocío Barrios-Figueroa** - Bióloga Marina
- **Felipe Gamonal** - Diseñador
- **Claudio Quiroz** - Fotógrafo